METTI I POST-IT, TOGLI I POST-IT

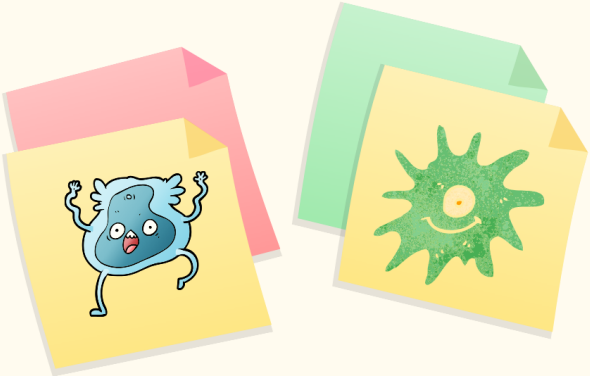

Disegna dei germi su tanti post-it e portali in giro con te

Incolla un post-it su ogni oggetto che tocchi

Hai visto come i germi si diffondono velocemente? Quali sono gli oggetti che hai toccato di più?

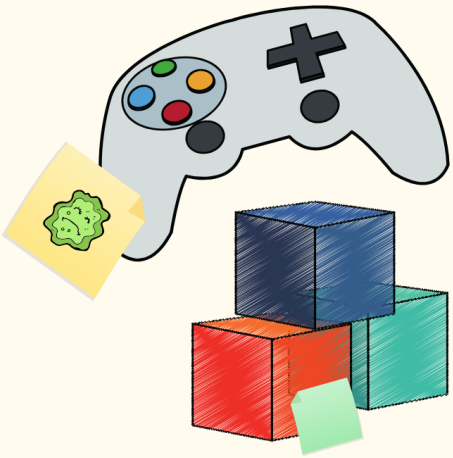
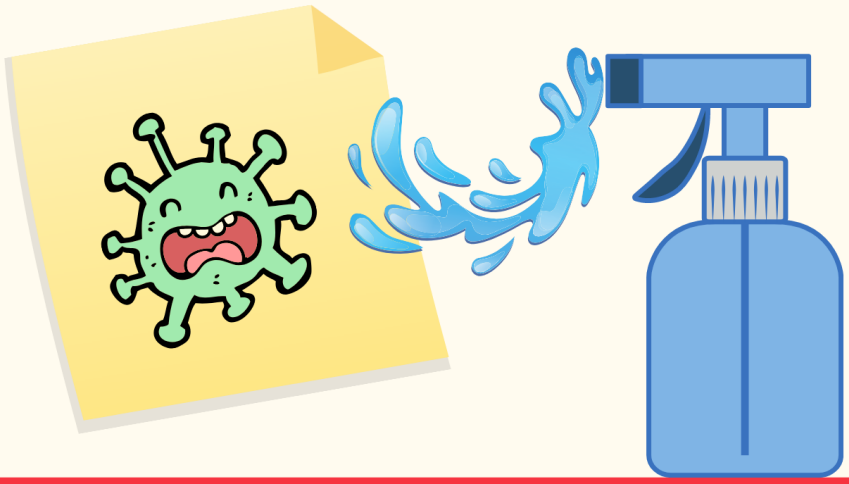
Ricordati di pulire prima di togliere tutti i post-it con i germi