



BAHAYA ASBES

Serat asbes dari pecahan limbah asbes sangat berbahaya

Peraturan Pemerintah
No. 74/2001
tentang Pengelolaan
Bahan Berbahaya dan
Beracun memasukkan
asbes sebagai bahan
berbahaya dan beracun.

Jauhkan
anak-anak dan
orang dewasa dari
asbes yang rusak.

Cegah agar debu asbes
tidak beterbangan di
udara dan jaga agar
asbes tetap basah.



Apa Itu Asbes?

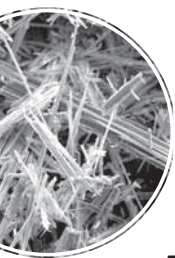

Asbes berasal dari
batuan alami berserat,
hasil dari penambangan.

Asbes sering
digunakan untuk
atap dan langit-langit
bangunan.



Serat asbes sangat
berbahaya bagi
kesehatan bila
terhirup manusia.



Tahukah Anda?

Ketika asbes rusak, hancur,
dipotong, dibor/dilubangi,
atau dibakar, maka akan
melepaskan serat-seratnya
ke udara, yang bila
terhirup pernapasan
akan sangat
berbahaya bagi
kesehatan kita dan
anak-anak kita.

Serat asbes yang
terhirup pernapasan akan
menyebabkan
asbestosis atau melukai
jaringan pada paru-paru
Kanker paru-paru dan
mesothelioma atau kanker
yang menyerang membran
mesothelium.

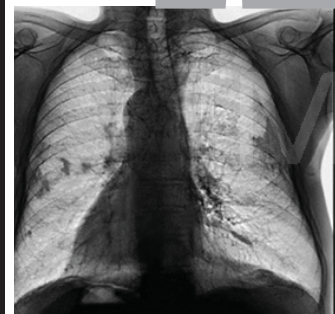
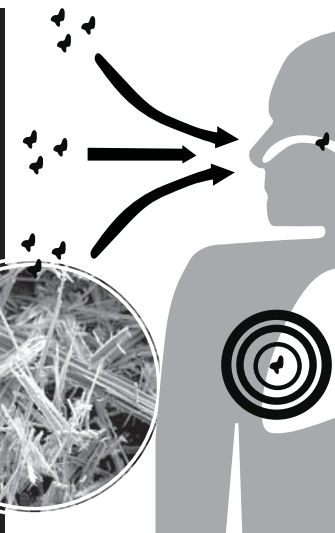
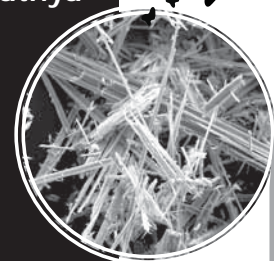

LINDUNGI KELUARGA ANDA!!

Buanglah Asbes ditempat yang aman. Pendamlah cukup dalam supaya tidak digali lagi.

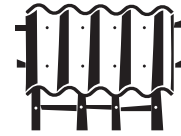

Jangan menggunakan asbes rusak untuk pagar atau fungsi lain. Buanglah limbah asbes dengan cara yang benar dan aman.

Jaga agar asbes tetap basah. Lindungi diri dari debu serat asbes.

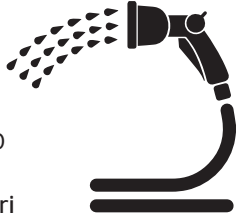

Semprot asbes dengan banyak air saat menanganinya untuk mencegah debu asbes beterbangan di udara.



Tutup asbes yang rusak dengan plastik agar tidak hancur terurai angin dan air.



Hindari kontak langsung dengan asbes. Terutama untuk anak-anak.



Saat menangani asbes, pastikan anda memakai sarung tangan, masker, pelindung mata, pakaian pelindung debu (dari plastik). Cuci peralatan setelah memakainya.



Pastikan agar debu serat asbes tidak beterbangan di udara.



Jangan menggunakan bahan asbes yang sudah rusak.



Jangan membiarkan anak-anak bermain di dekat bahan asbes yang rusak/hancur.



JANGAN MENGGUNAKAN ATAP BERBAHAN ASBES

Daerah kita sering terjadi gempa dan angin ribut, karenanya penggunaan asbes tidak aman untuk seluruh anggota keluarga kita. Gunakan bahan-bahan yang bukan asbes untuk atap dan langit-langit rumah kita.



BAGAIMANA JIKA RUMAH SAYA MASIH MEMAKAI ASBES?

Jika atap atau langit-langit di rumah anda masih memakai bahan asbes, disarankan untuk melapisinya dengan cat atau bahan lem untuk mencegah terlepasnya serat asbes ke udara.

Gunakan cat cair yang banyak agar meresap ke dalam asbes, terutama di bagian yang dipaku, sambungan, atau yang bergesekan.

Ulangi pengecatan dengan cat yang kental untuk memastikan serat asbes terikat dan tidak mudah terlepas.



HATI-HATI DENGAN BAHAN ASBES!
Mohon membagikan informasi penting ini kepada keluarga dan teman-teman anda.

red indonesia
improving humanitarian action

